

Aviso de Ciclón Tropical en el Océano Atlántico

No. Aviso: 06

Ciudad de México a 17 de Agosto del 2017.

Emisión: 16:15h

Servicio Meteorológico Nacional, fuente oficial del Gobierno de México, emite el siguiente aviso:

Síntesis: GERT ES HORA CICLÓN POST-TROPICAL

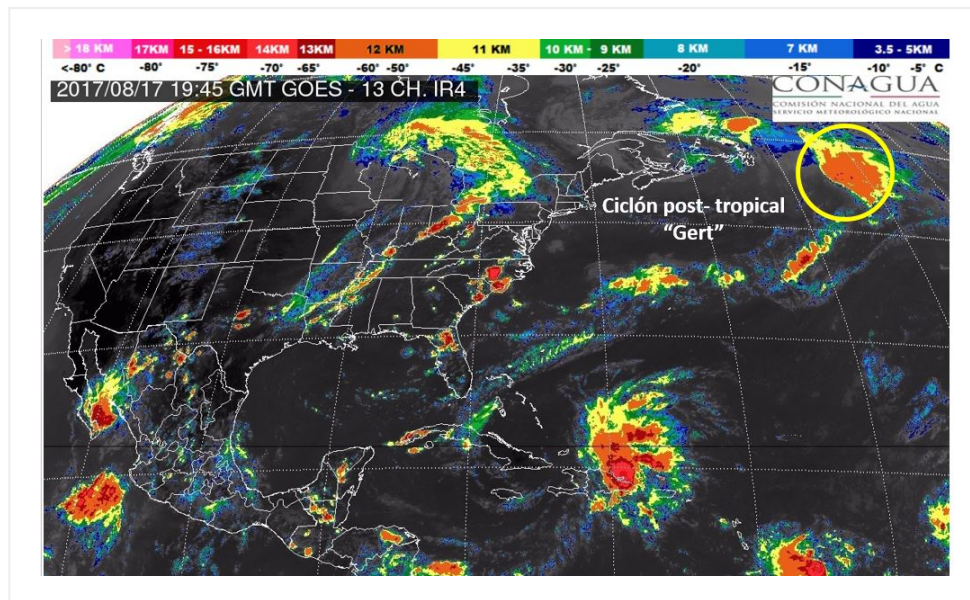

Situación Actual:

“Gert” es ahora ciclón post-tropical, muy lejos de costas nacionales.

Condiciones Actuales		
Hora local (hora gmt)	16:00 (21:00 GMT)	
Ubicación del centro del ciclón	Latitud Norte: 44.8°	Longitud Oeste: 46.0°
Distancia al lugar más cercano	4,545 km al noreste de Cancún, Q. Roo.	
Desplazamiento actual:	este-noreste (60°) a 63 km/h	
Vientos máximos [km/h]:	Sostenidos: 100 km/h	Rachas: 120 km/h
Presión mínima central [hpa]:	985 hPa	

Condiciones Actuales

Comentarios adicionales	No afecta al país.			
Extensión en cuadrantes de radios de vientos y oleaje				
Radio de vientos de 95 km/h	75 km NE	110 km SE	0 km SO	0 km NO
Radio de vientos de 63 km/h	220 km NE	370 km SE	220 km SO	35 km NO
Oleaje 4 m	335 km NE	220 km SE	1220 km SO	165 km NO

PRONÓSTICO VALIDO AL DÍA/HORA LOCAL TIEMPO CENTRO	LATITUD NORTE	LONG. OESTE	VIENTOS [Km/h]	CATEGORÍA	UBICACIÓN (en km)
18/01h	47.8	40.5	85/100	CICLÓN POST-TROPICAL	5,065 km al noreste de Cancún, Q. Roo.
18/13h	50.6	36.2	75/95	CICLÓN POST-TROPICAL	5,460 km al noreste de Cancún, Q. Roo.
19/01h	52.5	35.0	65/85	CICLÓN POST-TROPICAL	5,605 km al noreste de Cancún, Q. Roo.

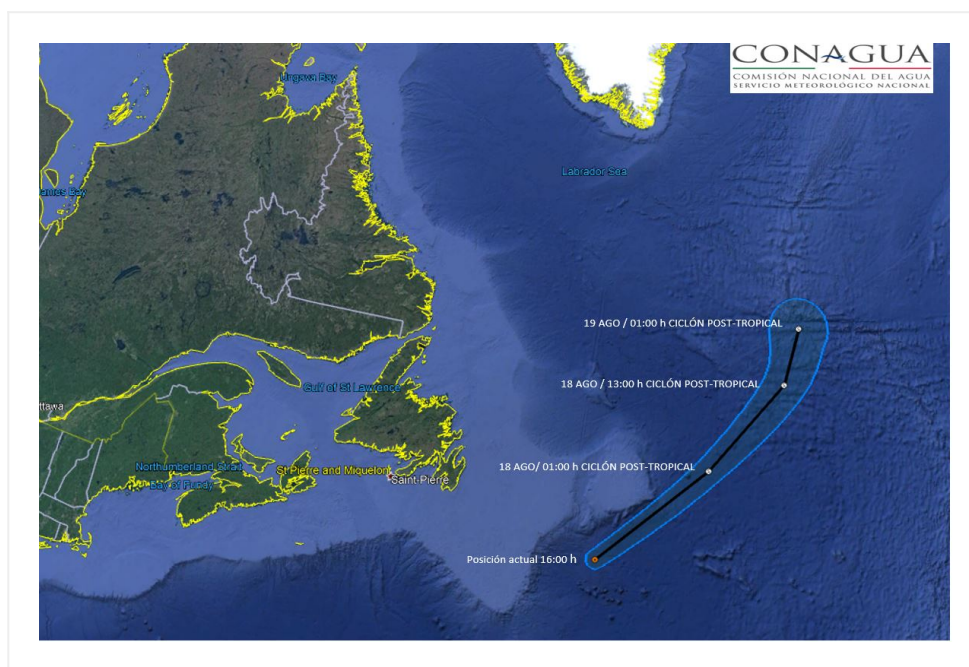

Trayectoria pronóstico del ciclón post-tropical "Gert"

Aviso No.	Fecha / Hora local CDT	Lat. Norte	Long. Oeste	Distancia más cercana (km)	Viento m _á x. / rachas	Categoría	Avance
01	12 ago / 22:00	25.3	70.3	1,745 km al este-noreste de Cancún, Q. Roo, y a 415 km al noreste de las Bahamas	55/75	Depresión Tropical	nor-noroeste (330°) a 20 km/h
02	13 ago / 16:00	28.1	71.7	1,710 km al este-noreste de Cancún, Q. Roo. y a 810 km al oeste-suroeste de la Isla Bermuda	65/85	Tormenta Tropical	nor-noroeste (335°) a 17 km/h
03	14 ago / 22:00	31.2	72.3	1,815 km al noreste de Cabo Catoche, Q. Roo. 720 km al oeste de la Isla de Bermuda.	120/150	Huracán categoría I	Norte (360°) a 13 km/h
04	16 ago / 16:00	38.7	62.4	A 3,000 km al noreste de las costas de Quintana Roo, y a 665 km al sur de Halifax, Nueva Escocia, EUA	155/195	Huracán categoría II	Hacia el noreste (55°) a 50 km/h
05	17 ago / 10:00	43.2	50.0	A 4,195 km al noreste de las costas de Quintana Roo, y a 1,100 km al este de Halifax, Nueva Escocia, EUA,	130/155	Huracán categoría I	Hacia el este-noreste (60°) a 65 km/h

06	17 ago / 16:00	44.8	46.0	4,545 km al noreste de Cancún, Q. Roo.	100/120	Tormenta Tropical	este-noreste (60°) a 63 km/h
----	-------------------	------	------	---	---------	----------------------	---------------------------------

POR SUS CARACTERÍSTICA ESTE SERÁ EL ÚLTIMO AVISO DEL SISTEMA

Pronosticador: ISMAEL MARCELO D.

Revisó: ANGELICA BACA